

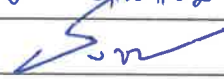
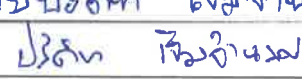

เอกสารรับมอบงานทดสอบบริการ  
โครงการเข้าใช้ระบบเครือข่ายข้อมูลความเร็วสูงกรมคุมประพฤติ  
ปีงบประมาณ 2567

ชื่อ ..... สนง.คป.กท.5 .....  
เลขหมายวงจร FTTx ..... 2240J6329 ..... ยี่ห้อ/รุ่น ONU HUAWEI .....  
Serial อุปกรณ์ Fortiwifi 40F ..... FWF40FTK20008944 .....  
Serial อุปกรณ์ Switch ZTE ZXR10 5260..... 291003811913 .....

ลำดับที่	รายการตรวจสอบการเชื่อมต่อของอุปกรณ์	ผ่าน	ไม่ผ่าน
1	ดำเนินการเชื่อมต่ออุปกรณ์ตาม Diagram (ONU<-> Fortigate<->Switch)		
2	เชื่อมต่อเครื่องทดสอบกับ Switch ZTE		
3	ทดสอบเปิด Browser URL: dopis.probation.go.th:8181	<input checked="" type="checkbox"/>	<input type="checkbox"/>
4	ทดสอบความเร็ว Internet ผ่านสาย LAN (ความเร็วไม่ต่ำกว่า 600/600Mbps)	<input checked="" type="checkbox"/>	<input type="checkbox"/>
5	ทดสอบเชื่อมต่อ Wifi : Probation-FTTx, Password : probation2017	<input checked="" type="checkbox"/>	<input type="checkbox"/>
หมายเหตุ..			

เจ้าหน้าที่กรมคุมประพฤติ		เจ้าหน้าที่ บมจ.โทรคมนาคมแห่งชาติ	
ชื่อ	นางธนาธิง ปานเนียม	ชื่อ	นายปรีดิศ งามจิราวงศ์
ลายเซ็น		ลายเซ็น	
เบอร์โทรศัพท์	0802364385	เบอร์โทรศัพท์	061-9149246

สำหรับติดต่อสอบถามข้อมูลเพิ่มเติม					
สอผ.	ปอผ.	บนธ.2	จรฎท.2.1	Line Group	QR Code Url
02-575-4892	02-159-9575	082-478-4894 089-301-1503	089-388-6413		

หมายเหตุ :

1. กรุณาให้เจ้าหน้าที่/ผู้ดูแลสถานที่ลงชื่อในเอกสารทดสอบบริการ อย่างชัดเจน
2. ทดสอบความเร็วอินเทอร์เน็ตโดยผ่านสาย LAN ได้เกิน 600/600 Mbps
3. ภาพถ่ายประกอบการส่งมอบงานดังนี้
  - 3.1 ภาพอุปกรณ์ ONU แสดงให้เห็น Port การเชื่อมต่อกับอุปกรณ์
  - 3.2 ภาพอุปกรณ์ Fortigate แสดงให้เห็น Port การเชื่อมต่อกับอุปกรณ์
  - 3.3 ภาพอุปกรณ์ Switch แสดงให้เห็น Port การเชื่อมต่อกับอุปกรณ์
  - 3.4 ภาพรวมอุปกรณ์แสดงให้เห็นอุปกรณ์ทั้งหมดและ Port ที่เชื่อมต่อ
4. Upload เอกสารใบทดสอบบริการ รูปถ่ายอุปกรณ์ที่ติดตั้ง ผลทดสอบความเร็ว สถานที่ QR Code หรือ Url <http://som.ntsolution.net/probation/>

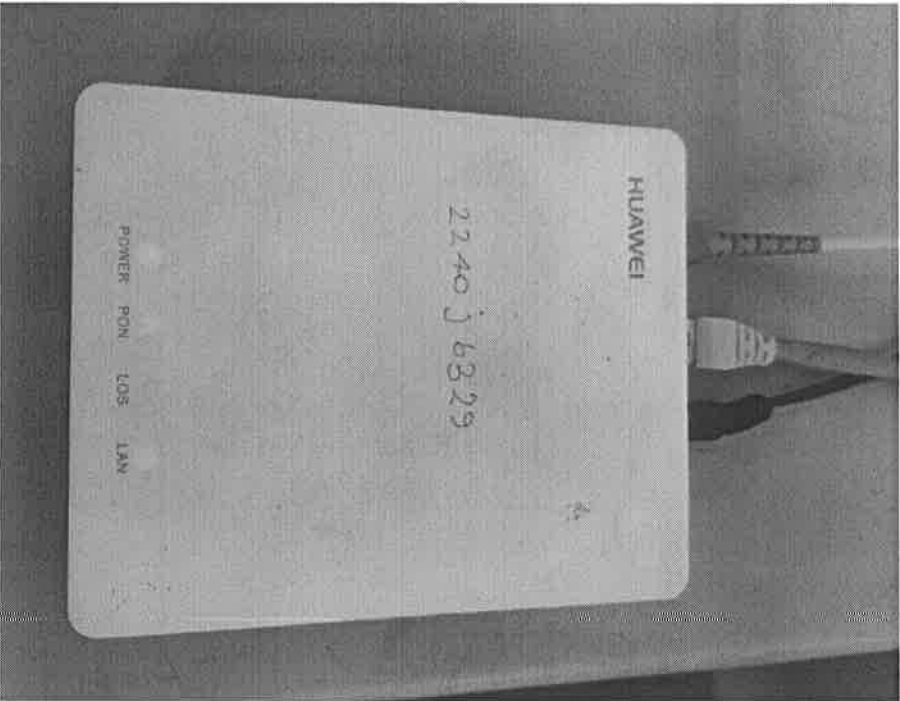

ONU Huawei HG8010H



FortiWiFi 40F

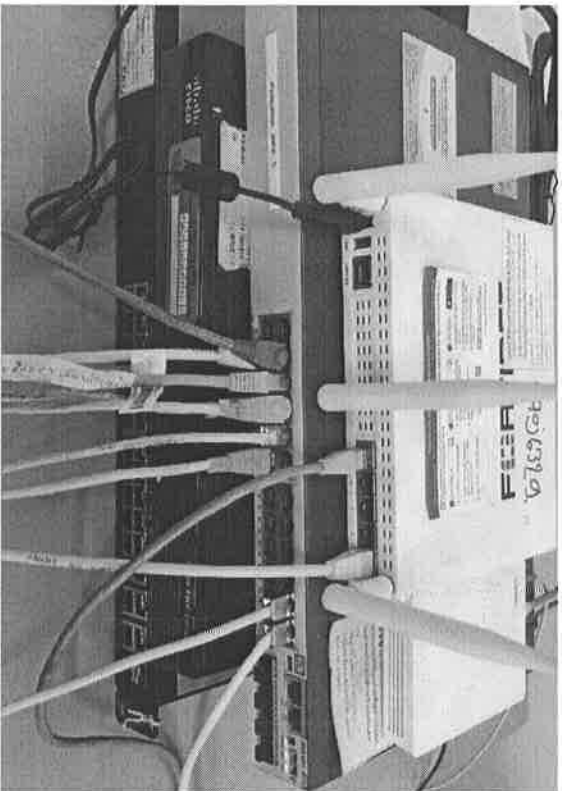

Switch ZTE ZXRL10 5260



การแสดงผลการเชื่อมต่อ LAN

រូបសម្រាប់ប្រើប្រាស់

